

Meisenstein

C h a r a k t e r i s t i k & G e s t e i n :

Größtenteils trifft man hier kurze, an losem bis festem Fels, Kletterei an. Die meisten Anstiege sind im mittleren Schwierigkeitsgrad anzutreffen. Die Routen sind sehr unterschiedlich abgesichert.

A n r e i s e :

An der B88, zwischen Schmerbach und Seebach, befindet sich an der höchsten Erhebung eine Parkmöglichkeit. Von hier weiter zur Wanderhütte und dann der Ausschilderung zum Meisenstein folgen, bis zur Kreuzung mit einer großen Buche. Nun noch ein kleines Stück, bis links der Fels sichtbar wird.

Von Winterstein kommend fährt man zum Fremdenverkehrsamt, hier besteht Parkmöglichkeit. Auch hier der Ausschilderung zum Fels folgen.

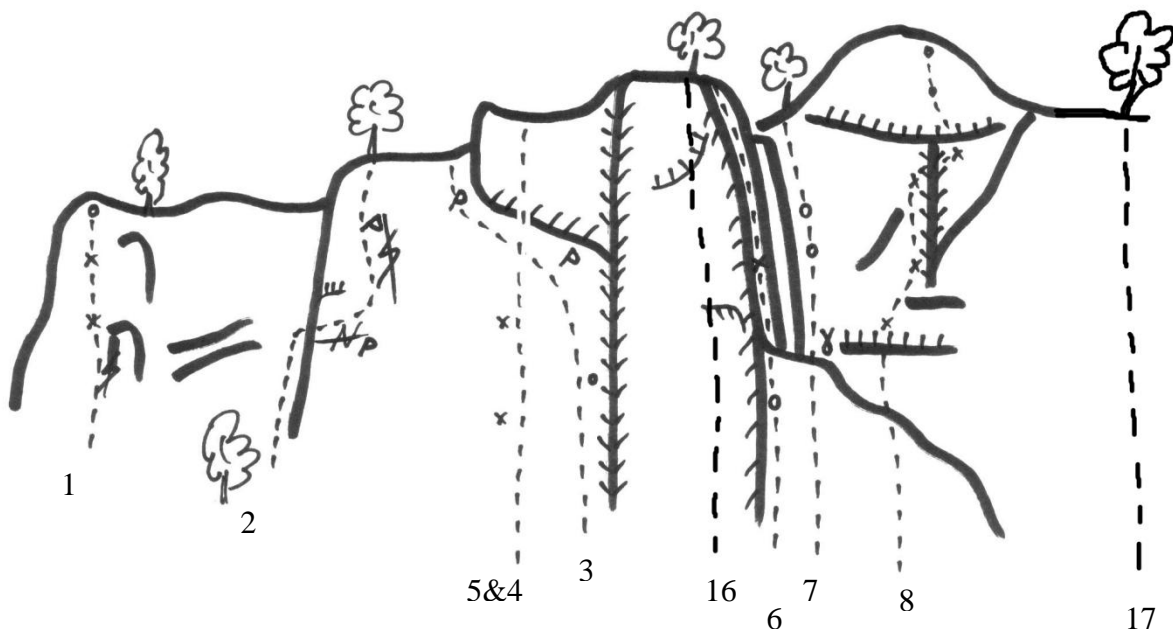

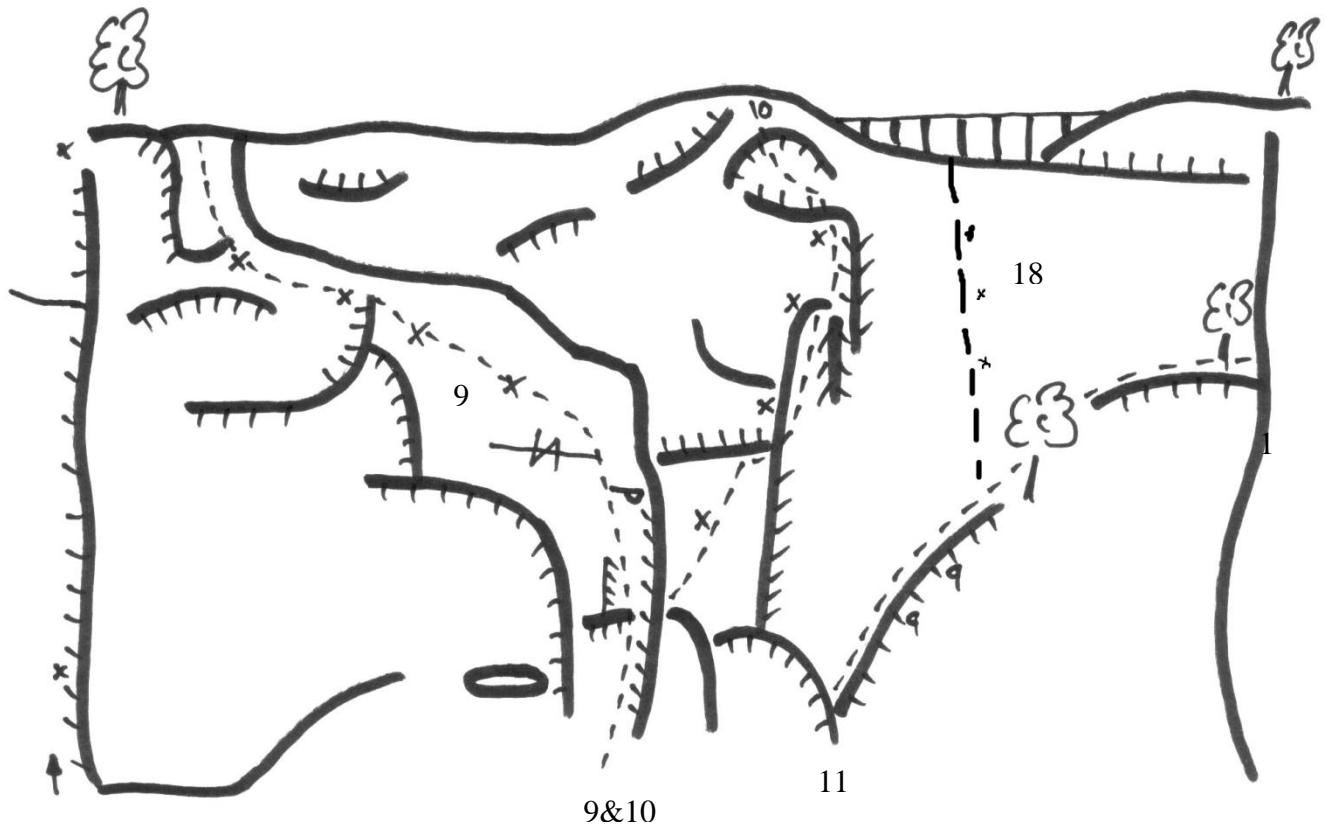

15

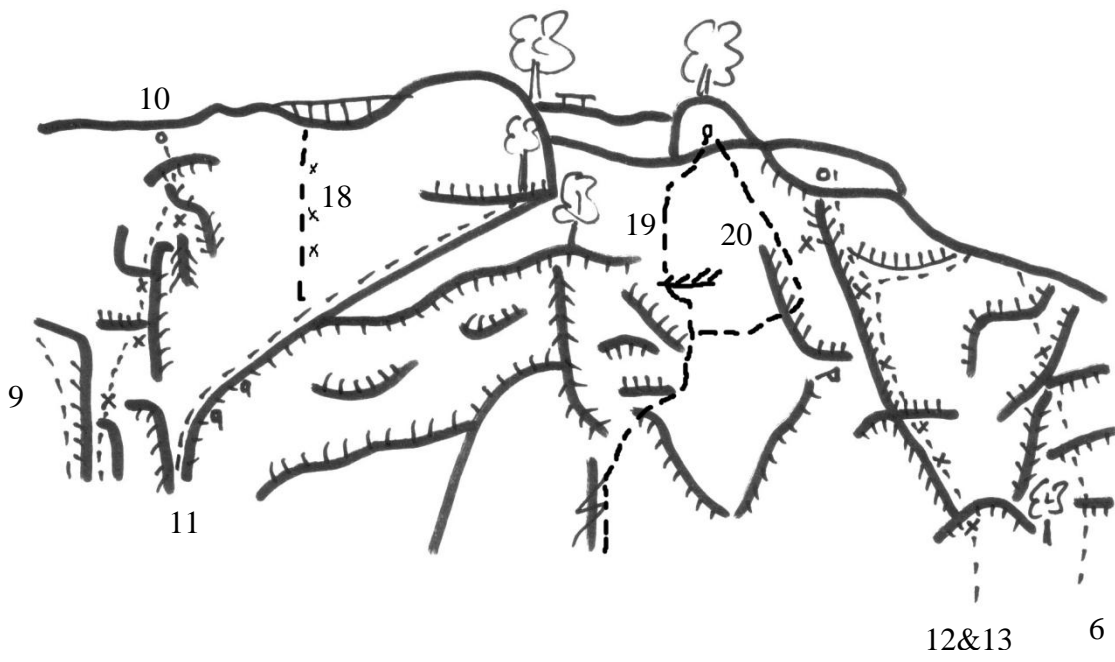

6

1	Vatergefühle	5+	(Chris Roth, T.Ermel 26.03.2002)
2	Buchenkante	5	(Chris Roth, E.Stein 3.08.2002)
3	Mäuseweg	4+	(Dieter.Koch, V.Wallendorf, H.Brunnquell, K.Heusing 5.09.1971)
4	Einstiegsvariante	5+	(Veith Wallendorf, K.Heusing 05.09.1971)
5	Meisenmann	8	(Dirk Uhlig 14.06.04)
6	Jannes	5+	(Chris Roth, A.Brunnquell 20.06.03)
7	Alter Weg bzw. Abendkamin	3	1983
8	Meisenweg	6-	(Chris Roth, A.Brunnquell 27.05.03)
9	Thüringer Reibung	6-	(Uwe Thomsen, H.Vonnoh 26.09.1981)
10	Rühler Verschneidung	7-	(Chris Roth 20.06.2003)
11	Katzenband		
12	Septemberweg	4	
13	Ausstiegsvariante	4	(Harald Bundquell, K.Heusing 04.1973)
14	Frühlingsweg		
15	UV-Routenklaue	7+	(Dirk Uhlig, J.Vogt)
16	Bernd und Grete	6-	Thomas Trautmann 3.10.2011
17	Morgengrauen	6+	Thomas Trautmann 14.7 2010
18	Südwestwand	6	Chis Roth
19	Bravorüde	7-	Chis Roth
20	alte Kameraden	6+	Chris Roth, M Hinkeltheim, M. Siebert